

喬木村防災マップ

防災マップをご覧いただくにあたって

浸水想定区域
平成20年3月時点において加々須川及び小川川の河道の整備状況の下で、概ね100年に1度程度起こる大雨により河川が氾濫した場合に想定される浸水の状況をシミュレーションしたものです。他の支流の氾濫や想定を超える降雨・内水等による氾濫は考慮していないため、指定区域外においても浸水が発生する場合があります。想定している水深が実際の浸水深とは異なる場合があります。

土砂災害
土砂災害危険箇所は、長野県が現地調査や航空写真の判読、災害記録の調査により把握を行い、取りまとめたデータを基に掲載しています。一定の地理条件と保全対象(人家や公共施設)を有する箇所について表示しているため、ここに図示した箇所以外でも土砂災害が発生する危険があります。

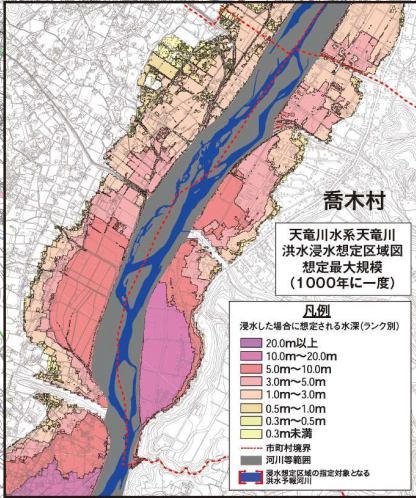

| 浸水した場合に想定される水深 | 浸水想定区域 |
|-------------------|--------|
| 10m以上の区域 | |
| 5.0m~10m未満の区域 | |
| 3.0m~5.0m未満の区域 | |
| 0.5m~3.0m未満の区域 | |
| 0.5m未満の区域 | |
| 浸水想定区域の特定の対象となる河川 | |
| 河川等範囲 | |

| 浸水した場合に想定される水深 | 浸水想定区域 |
|-------------------|--------|
| 5.0m以上の区域 | |
| 2.0m~5.0m未満の区域 | |
| 1.0m~2.0m未満の区域 | |
| 0.5m~1.0m未満の区域 | |
| 0.5m未満の区域 | |
| 浸水想定区域の特定の対象となる河川 | |
| 河川等範囲 | |

| 種別 | 区域区分 | 警戒区域 |
|------|------------|------|
| 急傾斜地 | 土砂災害特別警戒区域 | |
| | 土砂災害警戒区域 | |
| 土石流 | 土砂災害特別警戒区域 | |
| | 土砂災害警戒区域 | |
| 地すべり | 土砂災害特別警戒区域 | |

指定避難所 兼 指定緊急避難場所

| No | 施設名 | 地域 | 土砂災害 | 水害 | 電話 | 番地 | 収容人員 | 床面積(㎡) | 備考 | 位置 |
|----|---------------|----|------|------|---------|---------|------|--------|------------------------|-----|
| 1 | 阿島北コミュニティセンター | ○ | ○ | ○ | 33-2074 | 259-2 | 150 | 499 | | E-1 |
| 2 | 北第一公民館 | ○ | ○ | ○ | 33-4512 | 161-3 | 30 | 135 | | E-1 |
| 3 | 寺之前集落センター | ○ | ○ | ○ | 33-4576 | 4886 | 90 | 70 | | E-2 |
| 4 | 柳牛原消防センター | ○ | ○ | ○ | 33-4513 | 2930 | 80 | 216 | | F-2 |
| 5 | 喬木村第一公民館 | ○ | ○ | ○ | 33-3692 | 3290 | 200 | 709 | | E-2 |
| 6 | 喬木北保育園 | ○ | ○ | ○ | 33-2364 | 3262 | 230 | 724 | | E-2 |
| 7 | 町消防センター | ○ | ○ | ○ | 33-4527 | 1009 | 25 | 98 | | E-2 |
| 8 | 阿島伝承館 | ○ | ○ | ○ | | 765-1 | 100 | 350 | | E-2 |
| 9 | 喬木第一小学校 | ○ | ○ | ○ | 33-2044 | 1548 | 400 | 996 | 二次避難所 | E-2 |
| 10 | 喬木中学校 | ○ | ○ | ○ | 33-2064 | 1562-2 | 500 | 1906 | 二次避難所 | E-2 |
| 11 | 南農事集会所 | ○ | ○ | ○ | 33-4584 | 1162-2 | 70 | 290 | | E-2 |
| 12 | 喬木中央保育園 | ○ | ○ | ○ | 33-2409 | 6731 | 230 | 724 | | E-2 |
| 13 | 喬木村福祉センター | ○ | ○ | 2階 | 33-2002 | 6667 | 300 | 1160 | 応急収容所 | D-2 |
| 14 | 馬場ふれあい伝承館 | ○ | ○ | ○ | 33-1000 | 6656-1 | 30 | 250 | | D-2 |
| 15 | 喬木村中央社会体育館 | ○ | ○ | ○ | 33-4585 | 5797 | 400 | 1430 | 二次避難所 | D-2 |
| 16 | 両平ふれあいセンター | ○ | ○ | ○ | 33-3663 | 6808-1 | 35 | 143 | | E-3 |
| 17 | 田上川消防センター | ○ | ○ | ○ | 33-4587 | 6249-2 | 100 | 301 | | E-3 |
| 18 | 上平集落センター | ○ | ○ | ○ | | 8020-2 | 100 | 330 | | F-3 |
| 19 | 伊久間農産物加工センター | ○ | ○ | 2階 | 33-4528 | 15893-3 | 100 | 450 | | D-3 |
| 20 | 下伊那トラック研修会館 | ○ | ○ | 2階 | 33-4102 | 16072-1 | | | (伊久間農産物加工センターが不足する場合は) | D-3 |
| 21 | 喬木村南消防センター | ○ | ○ | ○ | 33-3657 | 12343-1 | 130 | 428 | | E-5 |
| 22 | 喬木第二小学校 | ○ | ○ | ○ | 33-3004 | 13532 | 330 | 892 | 二次避難所 | E-5 |
| 23 | 富田海苔館 | ○ | ○ | ○ | 33-4538 | 13702-1 | 50 | 349 | | E-5 |
| 24 | 喬木南保育園 | ○ | ○ | ○ | 33-3043 | 13567 | 130 | 412 | | E-5 |
| 25 | 大和知農産物輸出センター | ○ | ○ | ○ | 33-4541 | 11879-1 | 50 | 125 | | F-5 |
| 26 | 大和知公民館 | ○ | ○ | ○ | 33-4541 | 11879-1 | 30 | 80 | | F-5 |
| 27 | 氏集落センター | ○ | ○ | ○ | 33-4595 | 10641-7 | 100 | 230 | | G-5 |
| 28 | 大島公民館 | ○ | ○ | ○ | 33-4598 | 9383-1 | 100 | 230 | | I-3 |
| 29 | 大島山の家 | ○ | ○ | ○ | 33-3395 | 9394 | 50 | 200 | | I-3 |
| 30 | 加々須区民会館 | ○ | ○ | ○ | 33-4547 | 5377-1 | 100 | 348 | | G-3 |
| 31 | 野田原集会所 | ○ | ○ | ○ | | 5239-15 | | | | F-3 |
| 32 | 飯田養護学校 | ○ | ○ | 2階以上 | 33-3711 | 1396-2 | 200 | 527 | 福祉避難所(指定緊急避難場所) | D-2 |
| 33 | 喬木生家 | ○ | ○ | ○ | 33-3616 | 16910 | 56 | | 福祉避難所(指定緊急避難場所) | D-3 |
| 34 | デイサービスほけっと | ○ | ○ | ○ | 33-7077 | 15816 | | | 福祉避難所(指定緊急避難場所) | D-3 |
| 35 | 特別養護老人ホーム喬木荘 | ○ | ○ | ○ | 33-4433 | 3286-1 | 879 | | 入居者50名(指定緊急避難場所) | E-2 |
| 36 | デイサービスセンターふれあ | ○ | ○ | ○ | 33-4567 | 6670-1 | 50 | 582 | 福祉避難所(指定緊急避難場所) | D-2 |

指定緊急避難場所

| No | 施設名 | 電話 | 番地 | 位置 |
|----|---------------|---------|----------|-----|
| 1 | 北保育園園庭 | 33-2364 | 3262 | E-2 |
| 2 | 平安祭典馬場駐車場 | 33-1055 | 400-100他 | E-1 |
| 3 | アジマ自動車学校教育コース | 33-2550 | 1353 | D-2 |
| 4 | 喬木第一小学校グラウンド | 33-2044 | 1548 | E-2 |
| 5 | 喬木中学校グラウンド | 33-2064 | 1562-2 | E-2 |
| 6 | 喬木運動公園グラウンド | 33-2002 | 1949-2 | E-2 |
| 7 | 飯田養護学校グラウンド | 33-3711 | 1396-2 | D-2 |
| 8 | 中央保育園園庭 | 33-2409 | 6731 | E-2 |
| 9 | 喬木第二小学校グラウンド | 33-3004 | 13532 | E-5 |
| 10 | 南保育園園庭 | 33-3043 | 13567 | E-5 |
| 11 | 大島山の駅前 | 33-3395 | 9394 | I-3 |
| 12 | 加々須区民会館前 | 33-4547 | 5377-1 | G-3 |
| 13 | Aコープ喬木店駐車場 | 33-4488 | 1282 | D-2 |
| 14 | 芝グラウンド | 33-4503 | 5797 | E-2 |
| 15 | 飯田精機(株)西側駐車場 | 33-2000 | 7607-1 | E-3 |
| 16 | 大和知ゲートボール場 | | 11826-7 | F-5 |
| 17 | 役場庁舎前 | 33-2001 | 6664 | D-2 |
| 18 | みんなの広場 アスボ駐車場 | | 6661-1 | D-2 |

防災関係機関

| 施設名 | 所在地 | 電話 | 位置 |
|--------|-----------------|---------|-----|
| 喬木村役場 | 小川6664 | 33-2001 | D-2 |
| 高森消防署 | 高森町山吹5920-1 | 35-0119 | - |
| 飯田警察署 | 飯田市小丘馬町1-3541-2 | 22-0110 | - |
| 喬木村駐在所 | 喬木村965-1 | 33-2019 | E-2 |

| | |
|------------------|--|
| 指定避難所 兼 指定緊急避難場所 | |
| 指定緊急避難場所 | |
| 福祉避難所 | |
| 防災・水防倉庫 | |
| 水位観測所 | |
| ヘリポート | |
| 自衛隊宿营地 | |
| 役場 | |
| 駐在所 | |
| 医療機関 | |
| 郵便局 | |
| 村界線 | |
| 国道 | |
| 県道 | |

