喬木村道路台帳平面図　（台帳図）

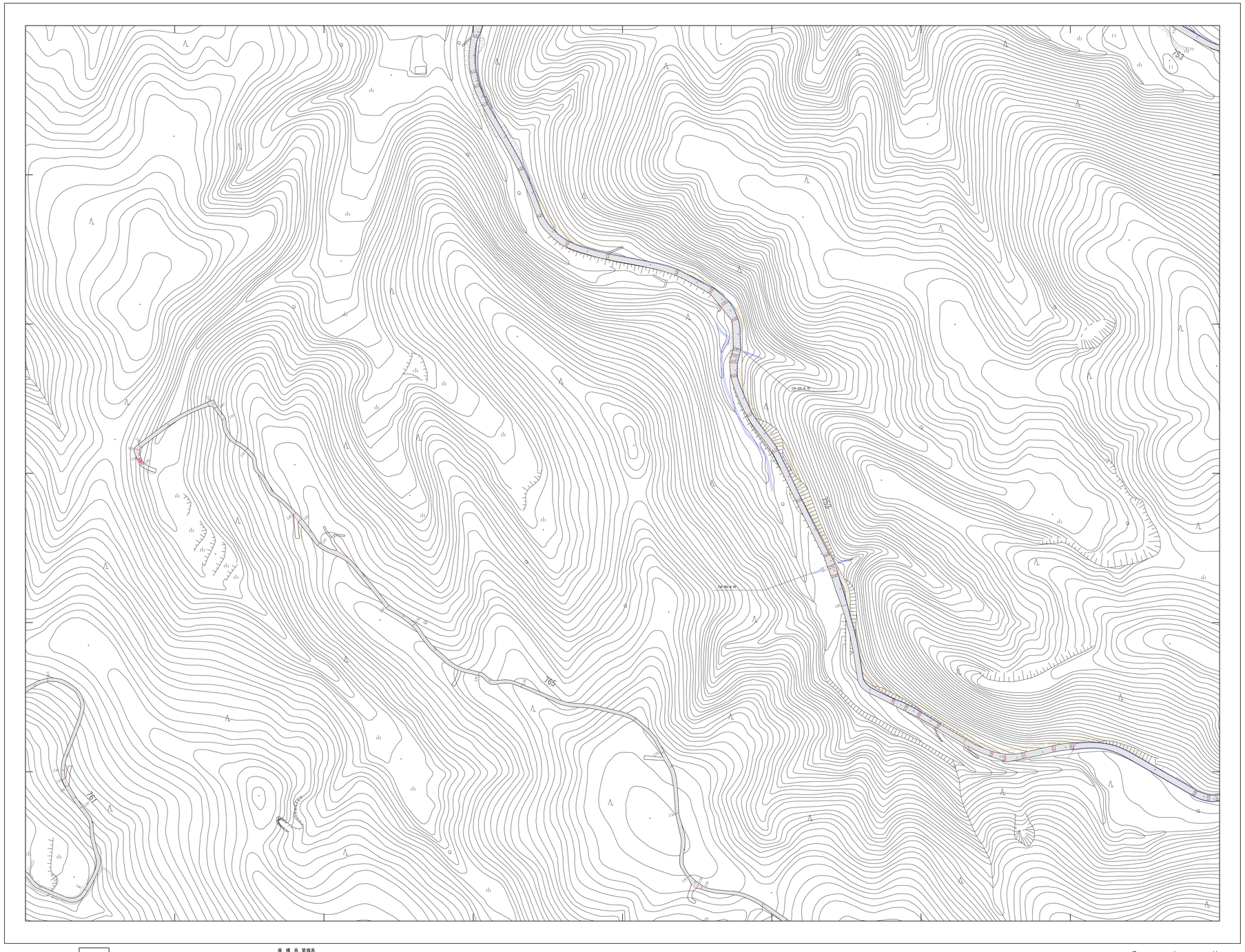

概見図

093	094	095
106	107	108
118	119	120

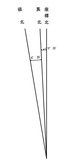

記号

（注）▨ この形式記号は道路台帳図に適用する

1. 撮影　昭和58年4月
2. 調整　昭和59年2月ステコメーター、ステレオプロッターA8

座標系　第Ⅵ系
等高線間隔　1m
基準面　T.P

1/1,000

0m　50m　100m　150m　200m

計画機関　喬木村
作業機関　エアロトヨタ株式会社